

LOCALIZACIÓN

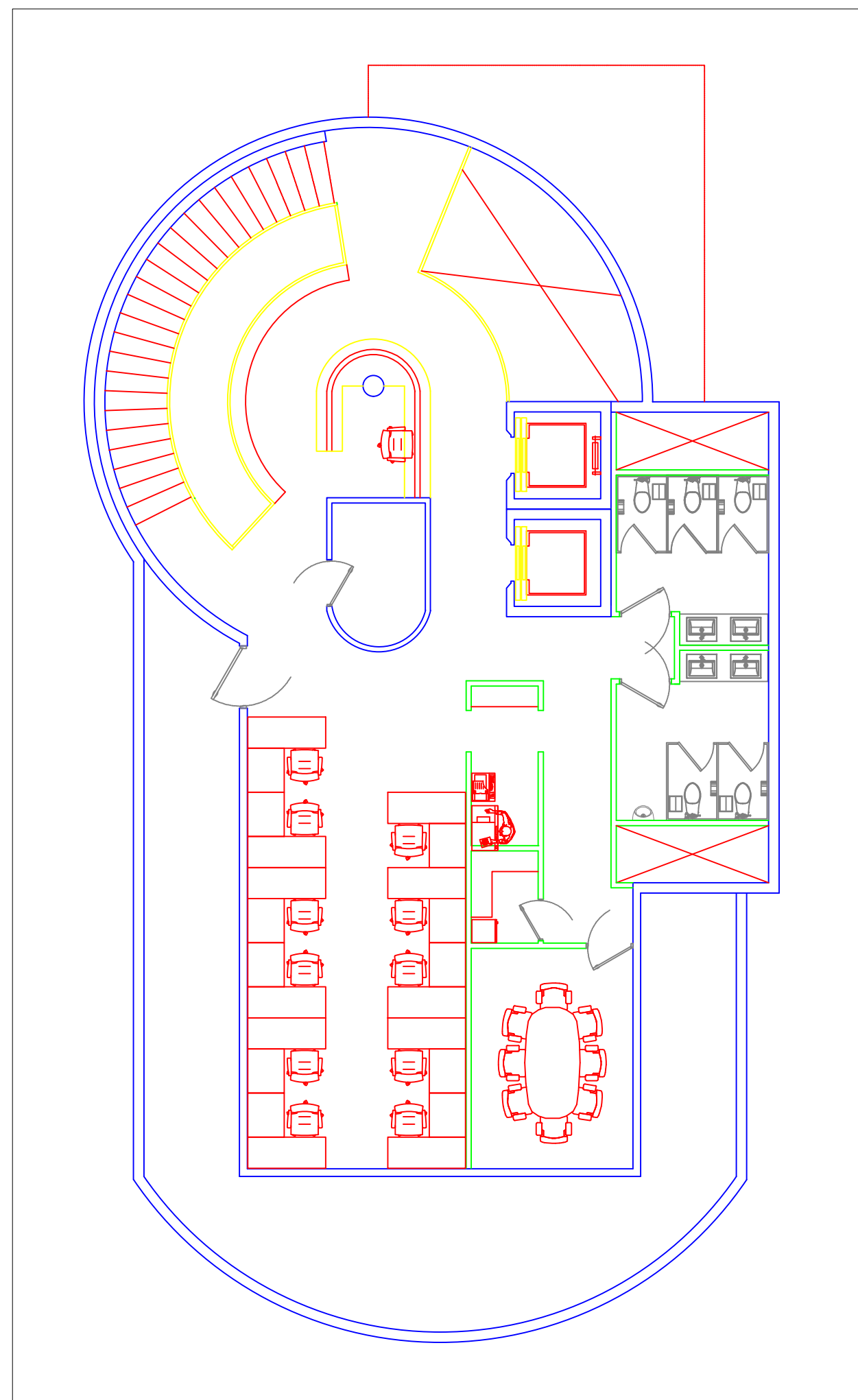

PLANTA CUARTO DE CONTROL

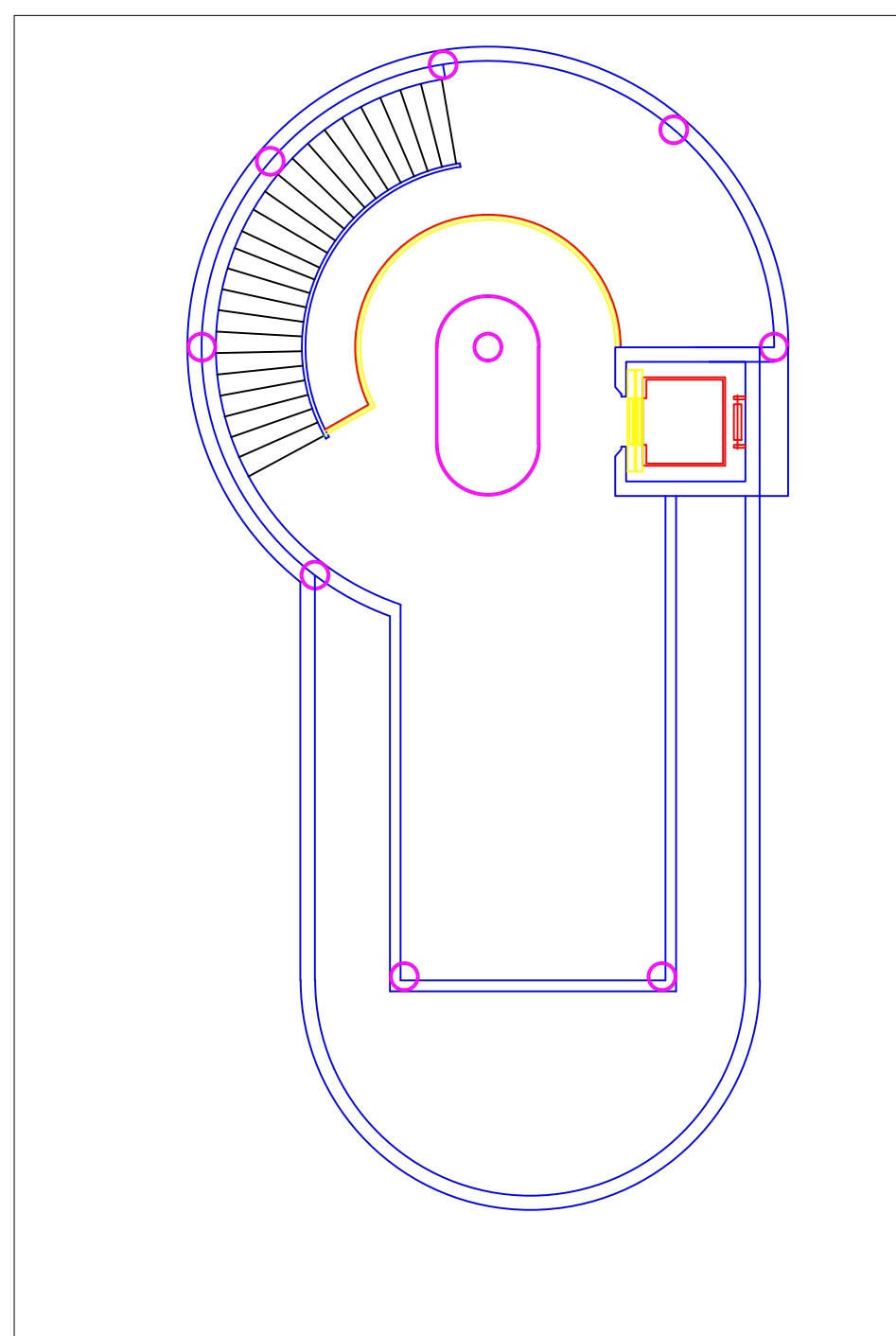

PLANTA VESTIBULO

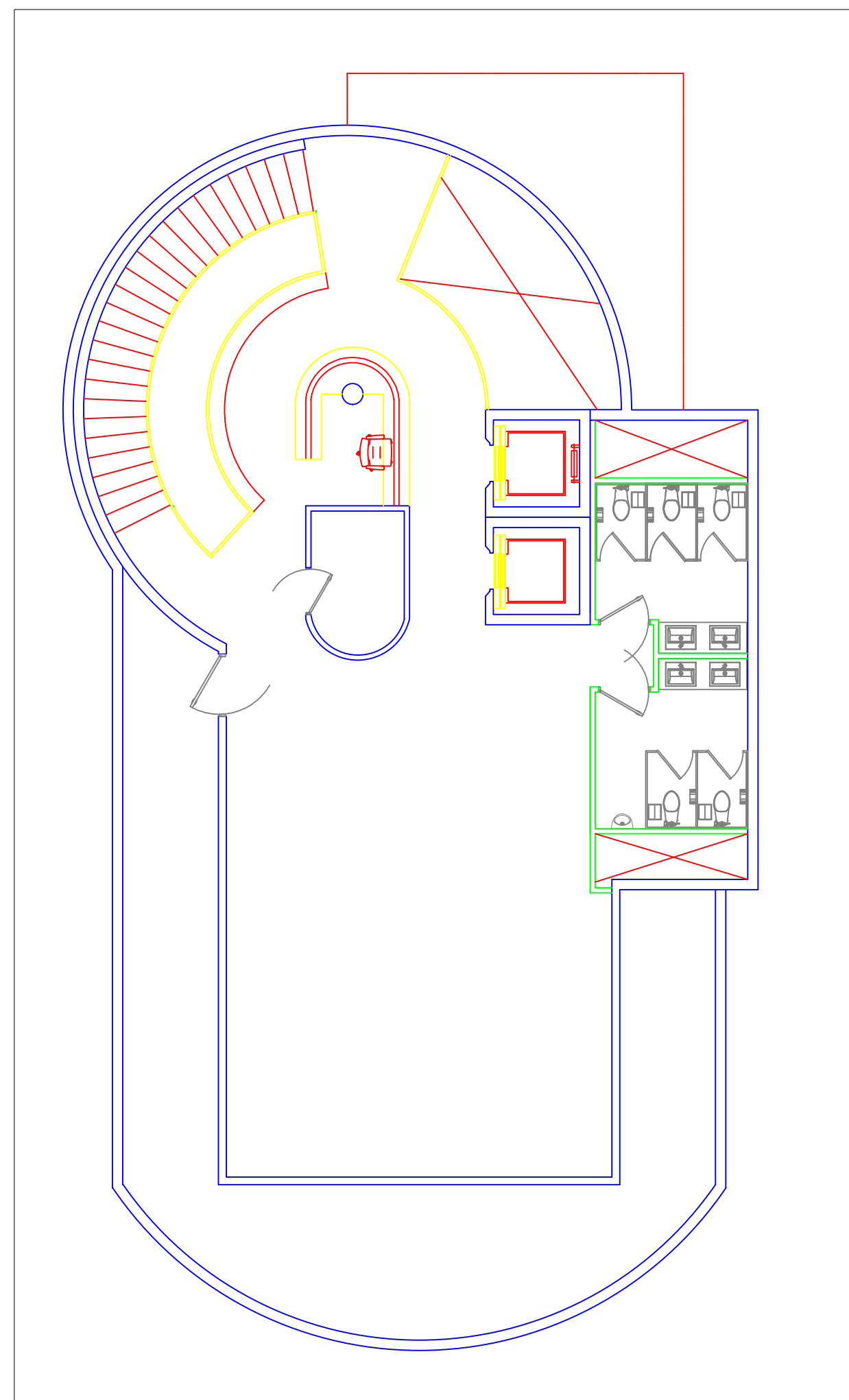

PLANTA MIRADOR

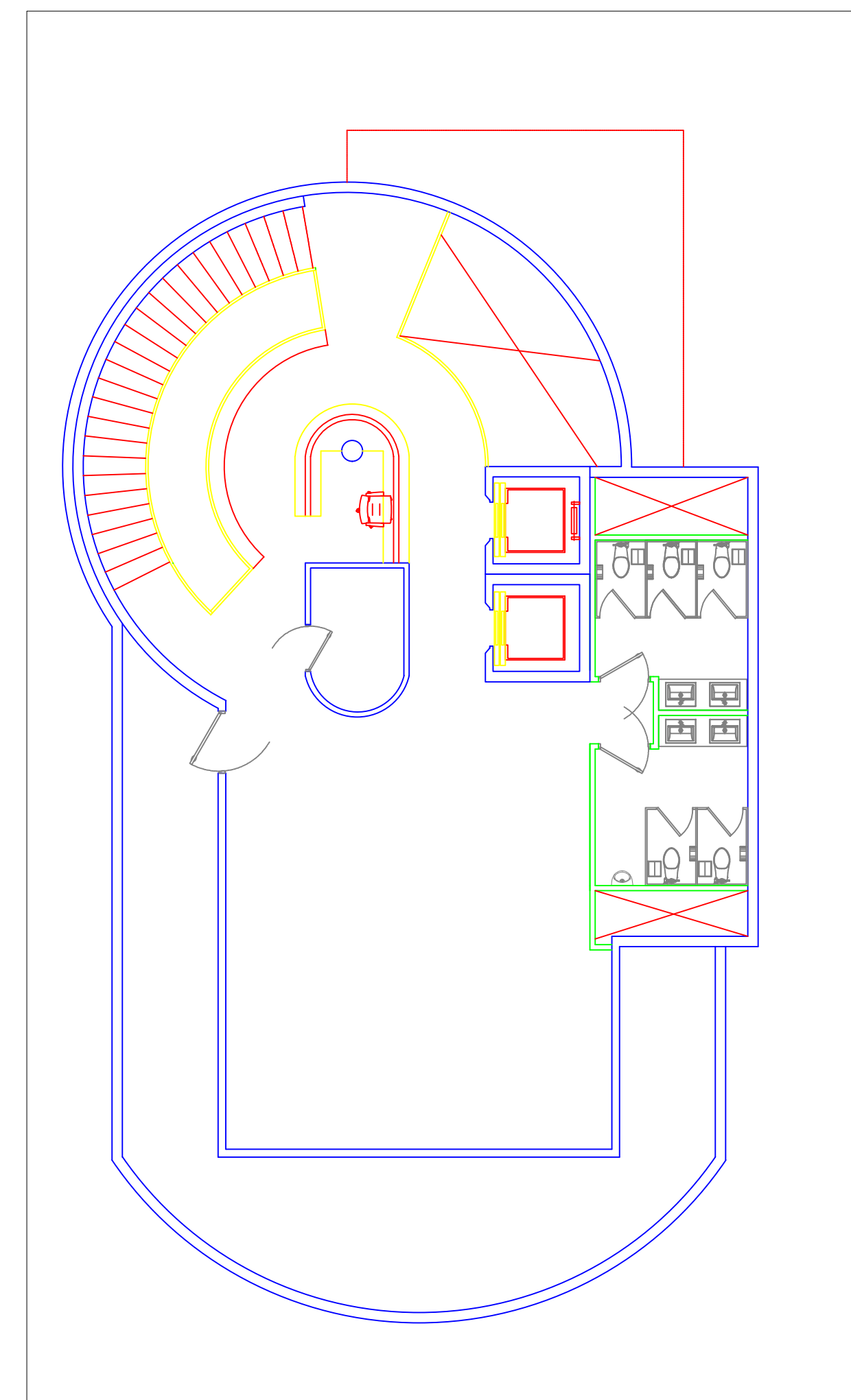

PLANTA OFICINAS

FECHA	REVISIÓN	ZONA	DESCRIPCIÓN DE MODIFICACIÓN	POR	APROB

 MARINA SECRETARÍA DE MARINA			ADMINISTRACIÓN DEL SISTEMA PORTUARIO NACIONAL ALTAMIRA					REVISÓ RODOLFO HEDRERA RAMOS INGENIERO		NOMBRE DEL PROYECTO: DESARROLLO DE INGENIERIA DE DETALLE DEL CENTRO DE CONTROL DE TRAFICO MARITIMO EN EL PUERTO DE ALTAMIRA		
DIRECTOR GENERAL			GERENCIA DE INGENIERÍA		SUBGERENCIA TÉCNICA DE PROYECTOS		REVISÓ ELVA OLIVA PEREZ HERNANDEZ INGENIERO		NOMBRE DEL PLANO: PLANTAS ARQUITECTONICAS			
FIDEL MALDONADO LÓPEZ VICESANTANTE CO. DEM. RE.			HÉCTOR AUGUSTO FLORES GONZÁLEZ INGENIERO		ING. MA. DE MONSERRAT VALDEZ SILVA INGENIERO		ACOTACIONES METROS		FECHA ABRIL - 2025		ESCALA 1:50	NÚMERO DE PLANO: ASPN-ALT-GI-P-P051-26-